

92

8

< >

()

가? 가? 7 가 80

가

가

가

가

가

“가

” 가 “

가

”

가 “

”

가

가

가

.1)

1986 1 「

」

가

86 1 27

가 ,

2

. 5

7 1

(< 1>).

1) 渡變 峻(1987), 『現代 銀行勞動』, 東京: 大月書店.

< 2> , (, 1986)

A ()	8,950	50	9,000
B ()	40	3,960	4,000
C ()	40	150	190
	9,030	4,160	13,190

* : 銀行新報(1986. 3. 7), Watanabe(1990:62)

가

, .

'가
,

< > ' ,
1992 1 1 ,

< > , 1991 12 ,
1992 1 ,

) (2) 92 , (1) (, (3)92
,

, , (,) ' , (,)
) , ,

(1) , 3~4 , (,
) 가 1~2 , (2) 92 , (3)92 ,
, () .

80) 가 , 80

.5)

2.

(關東)

(1)

가

(2)

(3)

가

가

가

가

1980

1986 4

)

”

가

.6)

1)

, 1980

(3

) 가

(,)

3

5)

渡變 峻 『現代 銀行勞動』 5

6) 銀行勞動研究會(1986), 『新人事制度 全部』

가 (2 1977 3
 가 18 3 14 9 9
 3 4).7) 가 .
 , 가
 , 가
 ' ' 100% .

[]

가가 , 가
 , 가
 , 1/3
 가 () .8)

1988 22.3%
 가 59% 10%가
 8%가 가
 , 가
 , 가 () 가
 , 3 가

2)

가
 “ ”
 가

7) (1991), 「 , 「
 : , 40 .
 8) (1991), 「 , 52 .

가

“ 가

가 가 가 가 가 가 가

25, 6

가

.” 9)

[]

가

가

가 ,

()

가

가

2

1

2

, 30

40

1987

()

가

가

가

3)

1980

9) 「

」, 『相互銀行』, 1985 10 .

. 1980 5 가 10)
5 4 가 .

, , , . 가 가
. 1984 , 1984 5

5% .11)

1988

가

1970 10% 1980 3~4%
1980 2.5 5 1985 6.8 가 .12)
가 가 .

()

3>

가

< 3>

(:)

		1980		1990	
	1	114		164	1
	2	161		314	
	3	191	1	338	3
	4	879	4	1,547	51
	5	1,103	21	2,292	136
	6	1,035	8	680	9
	5		294		1,432
	6		1,483		1,556

: <가>

< 3> 4 1980 5 1990 55
0.37% 2.27% , 5 1.86% 5.60%

. 1987

가

<

>

.13)

10) (1987), ₩

11) 20% 5 가 가 5% 10~20 가

12) (1986), ₩ , 156 .

13) (1991), ₩ , ₩ , ₩

[]

5
)

.14) < > 5, 6
(
가
4 가

가

가

(計數集計)가

4 ()
가

(on-line teller machine: OTM)

(50 1) 가
20% , 4

(79%가) 가
(: 4)

4 , 가
.15)

3.

가

가

()

14) . (1986), 꺾
15) (1991), 「 .

가

가

.16)

가

가

가

가

가

가

가

가

「 가 」 (1991. 11. 30)

40 가

가

1) 가가

(,)

2)

가

3)

5

4)

가

5)

가

.17)

16)

가

가

17)

가

가

가

가

가

가

가

가

가

가

< >

1. ()

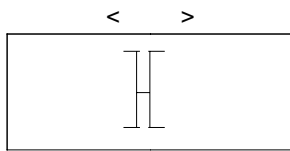
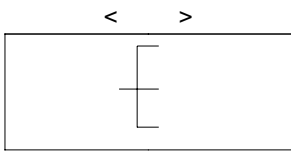

2. ,

			⋮	⋮⋮
			"	"
			"	"
		 가 가

) ⋮
 ⋮⋮

3. .

1)

5	
6	

1	
2	
3	
4	

2)

1		1	
2		2	
3		3	
4	()	4	()
5	()	5	()
6		6	

(6 6) (2 1)

(6 6) (5 3)

4.

1)

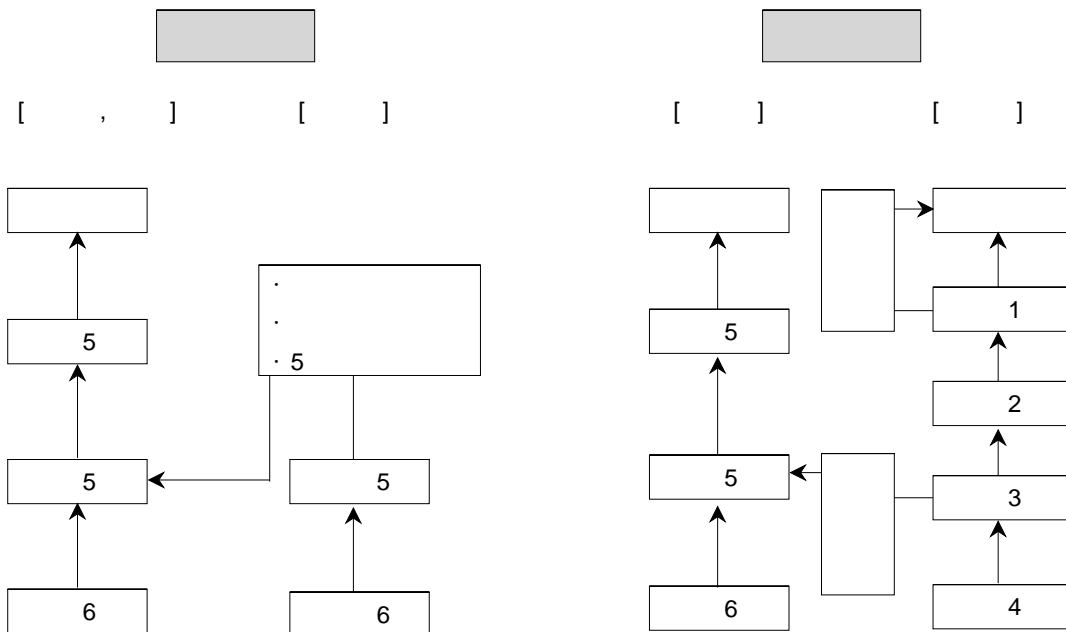

2)

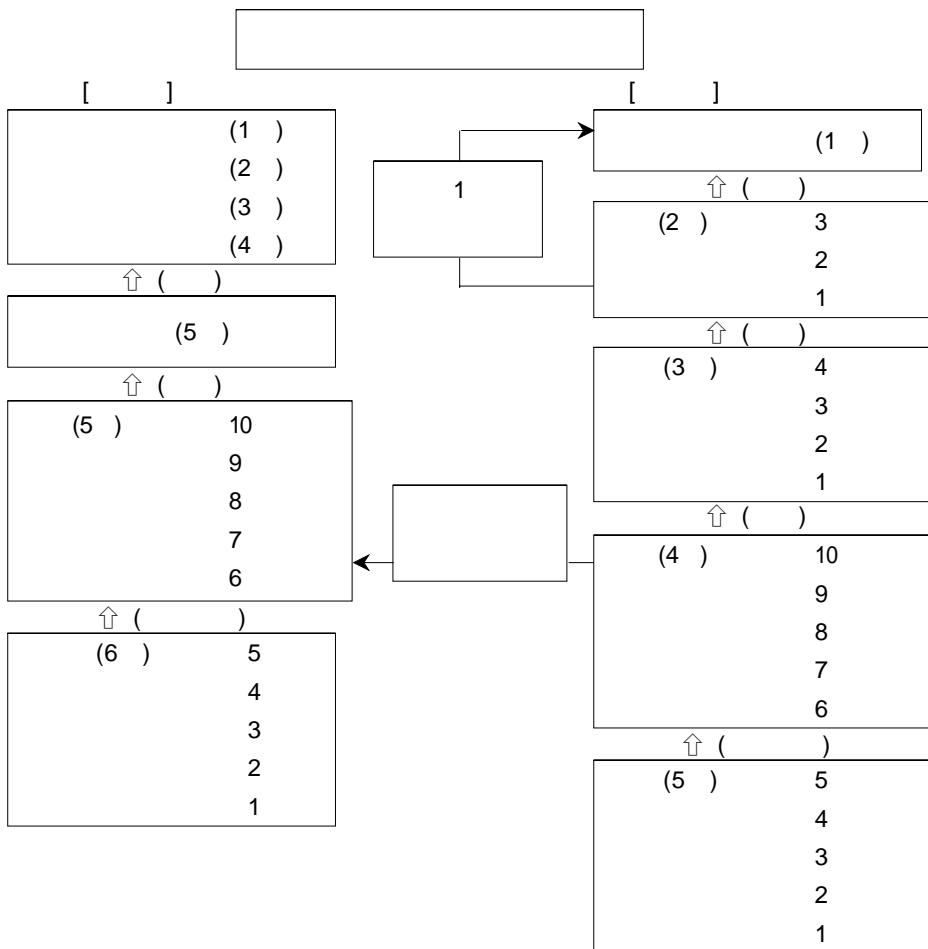

< >

(,)

1.

, , .

, , .

() 1991 7 12

“ , ”

, 가

”

.

(1991. 9. 25~10. 10)

「 」 ,

.

2.

.

3.

(,)

, ,

가 . 가 .

1)

7 .

< >

,

,

,

,

.

가
가

2)

< >

가

(1988. 4. 1)

5

1991 10

(成案)

1972

()

「 」

가

4.

「 」

1)

()

가

「 」, 「 () () () 」

가

가 가

“ ”

.1)

1) 本多. 宮地,, 女の労働基準法, 1988.

5)

91 3 「 」

,

가

.5)

5.

.6)

1)

가

가

(),

(“)

가

가

가가

”

“

가

”

92

가

, 92
가

2)

,

5

17

,

가

가

, 1

가 가

3)

+

가

5) 宮地光子, 59 .

6) 1991. 12. 6, 9 (記).

가

2 50

5)

ILO

‘가 (直近親) 가

156 (1981) ‘가 가

(가 가

)

2 2 ‘가

가 ,

ILO

가 가

‘가

6)

가

가 가 가

“ 가 (瞭然性, Durchschaubarkeit)

가

”

가 가 가

6 2

가

7)

가

()

(

95 2), 가

가

가

“ 가

”(1988. 5. 10. 2 , 87

2853)⁸⁾

7) EuGH, Urt. v. 17. 10. 1989-Rs 109/88-Handels, in: ArbuR 1991, 122, Pkt. 16. 拙著 「 (가 , (78), 83).

8) - (『 [43]

가 가 . “
 85%가 ‘ ’
 ‘ ’ ” (1990. 12. 7. 3 , 90
 1947)⁹⁾ 가

1988. 12. 7.
 “ ... ”
 “ ... ” 10)
 가 .

8)

.11)

7.

1) 가

2)

2 가 가
6 가 가

3)

1992 ,
 가 7 가 ,
 가 가

4)

가 가 가
 2가 가 .
 가 가
 가 7 .

9) - (『 』 [49])

10) 8.

11) 本多·宮地, 1988. 56面.

, 가 가

5)

7 가 6 4 , 5 3 . 2 가 7 .

6)

, 6 2
한

< >

「 」

. 가 가 , ,

가 (가) ,

“ ”, “ ”

” , 가 ”, “

, 가

중

중 2 1 1 ,
 9 , 87 5
 가 가 . 4 , 4
 (3) (2) (2) (1) (1) 가

가 88 . 6 5
 4 가 . 33 , 88 4
 5, 6 ,

6 20 ,
 5 가 .
 “ 5 ”
 4 92 4 가 . 90 12
 4 4 4 4 (=)
 가 50

<87 >

1	()
	()
2	()
	()
3	
4	()
	()
5	



<88 ~91 >

1	()
	()
2	()
	()
3	
4	()
	()
	()
5	



4 ()
 6 ()

<92 >

1	()
	()
2	()
	()
3	
4	II()
	()
5	



4 ()
 6 ()

가 6

4 II ,

4 4 II

92 2 15

90 가

4

4

II

4 II

가

4

3

3

가

가

가

4

II

가

2 15
 2 25
 4
 91 가
 2 13 2
 4 II “ ” “
 ” , “ ” 30
 1 28 4 II “ ”
 , 4 , 가
 , 7
 31 29 2
 가
 , 2 “ 가 ”
 4 II “
 가
 가
 가
 ”
 4 31 28, 9 , 26 (84%) 5 (16%)
 4 가
 흥 2 25 가
 가 4 3 4 4 II
 4 II 가 4 II 2
 4
 ” “
 ” 4 가
 ” 가
 8
 가 “ 가
 ”

가 , , 3 II
 . 4 ,
 .
 가 4 30% 3 II 3 II 가 4 7 3 II
 가 . 4 . 3 II 3 II 가 4 7 가
 가
 가
 가 74(100) 15
 42.5 . (: =100:76.8, 15 100:71)
 (: =100:94.0, 15 100:96.3) 가

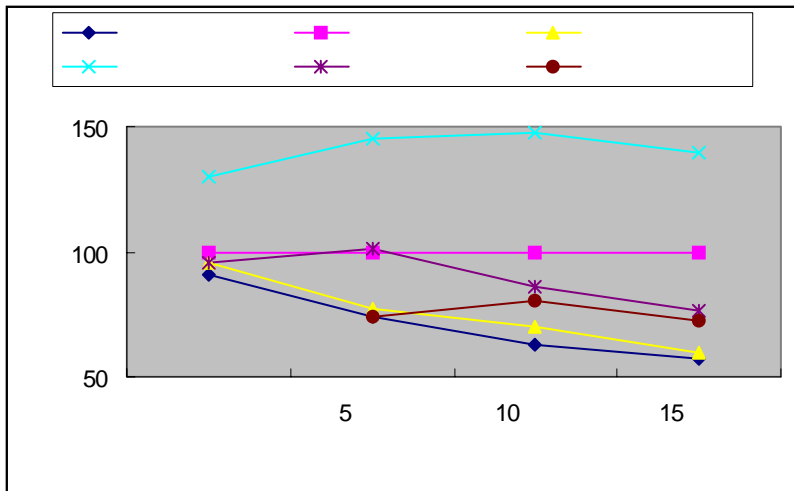

□ 2 가
 .
 , 87
 가 , , ,
 . 90% 가
 ,
 “ 가
 ?”
 1989 12 7
 , 2

90 10 1

가

(

가

가

가

)

	1		20	3	*
	1		20	3	(1) 2 : 1
	2		20	3	(2) 2 : 2
	2		20	3 2	(3) 3 :
	3		15	3 2	*
	3		7	4 4	(1) 3 :
	4		9		(2) 3 : 1
			10		(: ,)
	3	3	15	3 2	* , ,
	3	3	7	4 7	: 4 → 3 → 3 → 2
	4		16		: 4 — 3 — 3
			20		→

4 , 3 ||, 3 ||

가

4 7

가

가 4

3 ||

가

가

. 3 || 3 ||

가

10

1~2

가

1

가

가

가
 , 가
 3 47
 가 33
 33 , 가 2
 , 17
 7 가 15 가

2 “
 ”, “ ”
 90 가

ㅂ

ㄱ ㅎ 91 9 ㅂ 6
 3 1

가

1)

-
 -
 -
 가
 11

가

(, ,)

가

(,) (,)

[]

1		I		(22)
2		II	2	
		III	2	
3		IV	2	
4		V	3	
5		VI	3	
		VII	4	
6		VIII	4	(18)

[]

4		I		(22)
5		II	4	
		III	5	
6		VIII	4	(18)

- : 가) (가 ,
- : 3 (IV) + 2 (III)
- :
- :
- :
- 가
- (4~5)
- (4), 가 ,
- 1

-

· 4 (6) 3 (5) ()

· 3 (5) 2 (5) ()

· 1

* 5 3 (II), 5 2 (III)

1

-

· 2 (5)

* 5 2 (III) 4

5 1 가 1

[]

1	I	, , , ,
2	II	, , , , , ,
	III	, , ,
3	IV	, , ,
4	V	, ,
5	VI	()
	VII	
6	VIII	

[]

	I	
5	II	()
	III	
6	IV	

ㅁ 6 가 가

5 4 () 가 10 , 8 가

5 1 1 가

, .

흥

흥 흥 91 7 ,
6 가 4 , 2 , ,
“ ”

1		
2		
3		
4	4 ()	
		1
4	7 (, 가)	
5	5 ()	2

5

2 : 2 5
3 : 3 5
4 : 4 5
5 : 5 20

) 5 . 7 가 4 ()
“ 4 4 5 ”

5

- , , , (,)

- 4

가 가
 40%
 가
 가
 가 “ 가 가 ”
 가

□

□ □
 □
 . 1 1 가 15
 , 20 . 5 , 10 , 15
 , 20 , 25
 가
 5 6 6 , 2 3 9 2
 가
 □ 4
 1
 : : 가 66:74:100 가 10 48:49:100, 15
 49:53:100 가 가

< 2> □

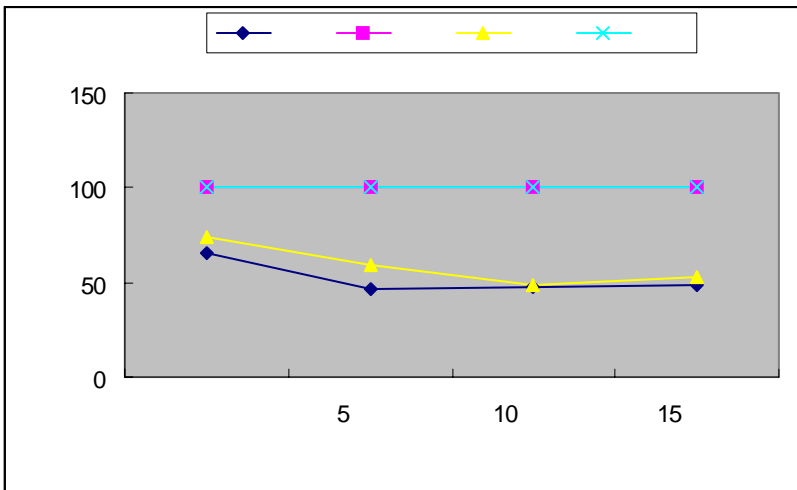

가 , 5
 30 , 15~20 ,
 12 , 13 , 15

< 3> □

()	1 5	1 ~25	5,000~66,000	() 4 5 () 10 5	1 1 15 20 : ,
()	1 1	1 ~35	23,000~92,000		1 1 : ,

□

가 가 가

비 , 흥
 () ()

, 쯔 ㅅ

가

, , , 4

가

11

가

가,

가

가

가,

가

가

가

7

7

9

가

가

4

10

4

9

가

가

가

(91 11)

1

92

가

4

가

「 」 「 」 「 」 ()

. 1

, 2

92

3

3

가

가

가

10

가
가

< >

“ ”

가 (上條貞夫,)

1.

가

1)

[가]
(富士)

(行内報) 「 (裾野)」 1966 3

“ ”

67 11

40

68 6

2

7

가 (米川喜代子)
가

1967 11

가 가
(1969 1 26

(上垣眞木子)
).

“ 65

10

67 10

3

가 가 (佳吉區 長居)

2

가

가

가

가

【 “ ” 】

가? 가

(端田泰三)

()

?

()

() 「 」

?

()

67 11

“ 가가 2

가

敦子), 1970 4 27)

”(가 (北尾

“ , 68 3

6

가

가 (公傷) 가

”(가 (片山悦子), 1970 7 13)

[가]

67 11

「 가

」가

7 75 9

가가

2

‘ 가

2)

가

“

가

가

[‘ 가 ’]

가

)

가

가

(

가 67 11 ‘

[68 7 30]

“

가

86 7 14

“ , ”

가

가 ”

”

[가]

가

가

가

가 가
「 」

2.

가 가

2, 30
가?
1

가 가

가

가

가
가
「 」 85 7 15)

가

가 가

「 」 85 8 26)

가

“

가
가?

가?

가,

가

가
 가
 (戰死) ' 가
 가
 가

3.

1)

가
 (90)
 가
 「 No. 305, 1986 2).

2)

8
 ()
 8 1 9
 가
 가

가

가

가